

Występowanie polskich ortów w historycznych zbiorach polskich i zagranicznych XIX i XX w.

Dariusz Pączkowski
Oddział Warszawski PTN

Mennice bijące orty

Zygmunt III Waza

Bydgoszcz

1620, 1621, 1622, 1623, 1624

Gdańsk

1608? 1609, 1610, 1611, 1612, 1613, 1614, 1615, 1616, 1617, 1618, 1619, 1620, 1621, 1623, 1623 (23), 1624, 1625, 1626

Mennice bijące orty

Jan II Kazimierz Waza

Bydgoszcz

1650, 1651, 1652, 1667, 1668

Wschowa

1650, 1651, 1652, 1653, 1654, 1655, 1656

Poznań

1651, 1652, 1653, 1654, 1655, 1656, 1657,
1658, 1659

Kraków

1655, 1656, 1657, 1658, 1659, 1663, 1664

Lwów

1656, 1657, 1660

Wilno

1664

Toruń

1650, 1651, 1653, 1654, 1655, 1659, 1660,
1661, 1662, 1663, 1664, 1665, 1666, 1667,
1668

Gdańsk

1650, 1651, 1652, 1654, 1655, 1656, 1657,
1658, 1659, 1660, 1661, 1662, 1663, 1664,
1666, 1667

Elbląg

1650, 1651, 1661, 1662, 1665, 1666, 1667

Mennice bijące orty

Jan III Sobieski

Bydgoszcz

1677, 1678(68), 1679, 1680, 1684, 1685?,
1686?

August II Wettyn

Lipsk

1698, 1702, 1704

August III Wettyn

Lipsk

1752, 1753, 1754, 1755, 1756

Gdańsk

1758, 1759, 1760, 1763

Elbląg

1763

St. August Poniatowski

Warszawa

1766

Katalogi zbiorów XIX-XX wieku

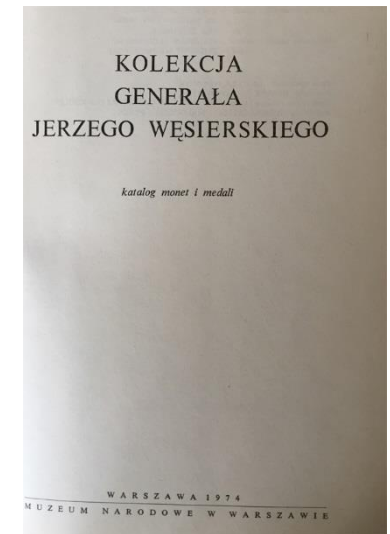
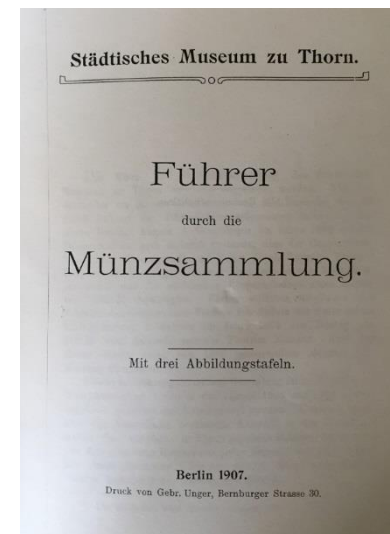
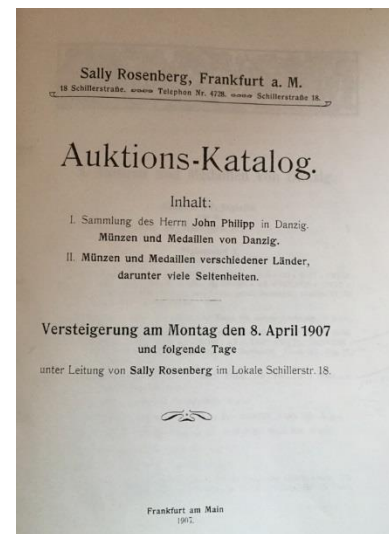
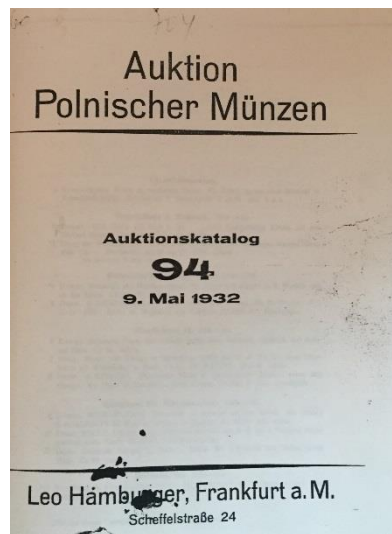
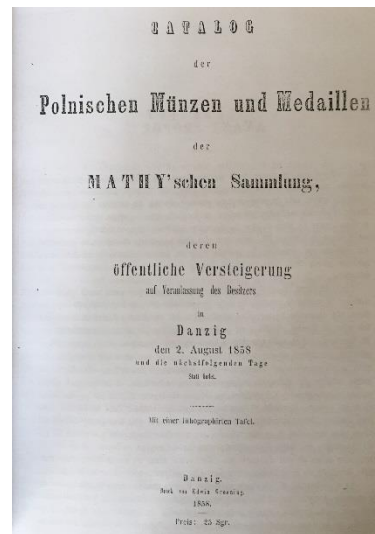
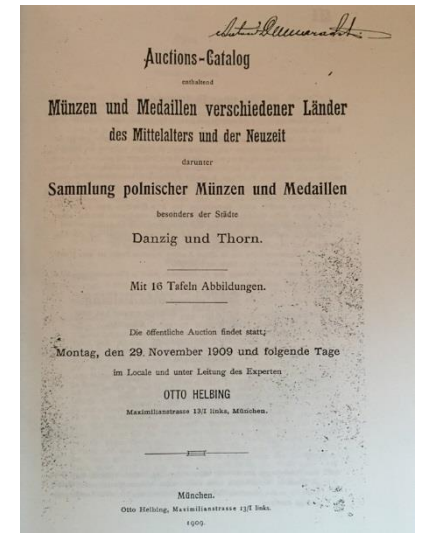
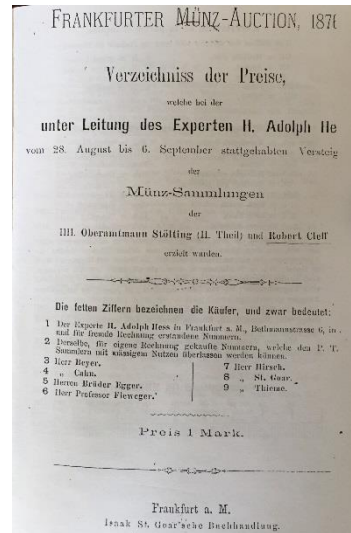
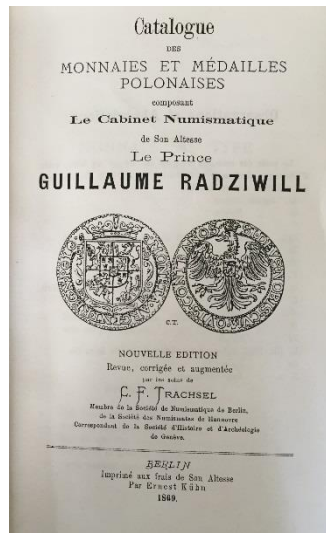

Analiza zbiorów – mennica gdańska

Zygmunt III Waza

	1609	1610	1611	1612	1613	1614	1615	1616/ 21	1623 z 16	1623 bez 16	1623 (23)	1623/4	1624	1625	1626
Kubicki	x	x	x	x	x	x	x	x		x	x	x	x	x	x
Frankiewicz	x	x	x	x	x	x	x	x		x	x	x	x	x	x
Philips	x	x	x	x	x	x	x	x	x	x	x	x	x	x	x
Stecki			x	x	x	x	x	x				x	x	x	x
Zb. Lemberg				x			x	x			x	x	x	x	x
Zelt	x	x	x	x	x	x	x	x	x		x	x	x	x	x
D&Thorn	x	x	x	x	x	x	x	x			x	x	x	x	x
Cleff															
Mathy	x	x	x	x	x	x	x	x	x		x	x	x	x	x
Radziwiłł	x	x	x	x	x	x	x	x		x	x	x	x	x	x
gen. Węsierski	x		x	x	x	x	x	x	x		x	x	x	x	x
Chełmiński	x	x	x	x	x	x	x	x		x	x	x	x	x	x

Analiza zbiorów – mennica gdańska

	1650	1651	1652	1654	1655	1656	1657	1658	1659	1660	1661	1662	1663	1664	1665	1666	1667
Kubicki	x	x	x		x	x	x	x	x	x		x	x				x
Frankiewicz	x	x			x		x	x	x	x	x	x	x	x			
Philips		x	x		x	x	x	x	x	x	x	x	x	x			
Stecki		x				x	x			x		x					
Zb. Lemberg		x			x		x					x					
Zelt		x			x	x	x	x	x	x	x	x	x	x		x	x
D&Thorn	x					x	x	x	x	x	x	x	x				
Cleff																	
Mathy		x			x	x	x	x	x	x	x	x	x	x	x	x	
Radziwiłł		x			x	x	x	x	x	x	x	x	x	x		x	
gen. Węsierski											x		x				
Chełmiński		x			x	x	x	x	x	x	x	x	x	x		x	

Analiza zbiorów – mennica gdańska

August III Wettyn

	1758	1759	1759 z K	1760	1760 klipa	1760 (Zn)	1760 (Pb)	1760 (Au)	1763
Kubicki	x	x		x	x			x	x
Frankiewicz	x			x					
Philips	x	x	x	x		x		x	
Stecki									
Zb. Lemberg				x					
Zelt	x	x		x			x		x
D&Thorn	x	x		x					
Cleff									
Mathy	x	x		x	x				
Radziwiłł	x	x		x					
gen. Węsierski		x		x					
Mikocki		x		x	x			x	x
Chełmiński		x		x	x				

Analiza zbiorów – mennica bydgoska

	1620 (II-VE)	1620	1621 (16)	1621	1622	1623	1624	1650	1651	1651 (2-1)	1652
Kubicki	x		x	x	x	x	x	x	x	x	
Frankiewicz			x	x	x	x	x		x		
Stecki				x	x	x	x		x		
Zb. Lemberg			x	x	x	x	x				
Zelt			x	x	x	x	x		x	x	
Cleff							x				
Mathy			x	x	x	x	x		x	x	
Radziwiłł			x	x	x	x	x		x		x
gen. Węsierski				x	x	x	x				
Mikocki				x	x	x	x		x	x	
Chełmiński			x	x	x	x	x				

Analiza zbiorów – braki

Braki we wszystkich zbiorach

Wschowa	1656	Jan Kazimierz
Bydgoszcz	1677 k.tarcze	Jan III Sobieski
Lipsk	1702	August II Wettyn
Lipsk	1752	August III Wettyn